

CURRÍCULUM VITAE DE SERVIDORES PÚBLICOS DEL H. AYUNTAMIENTO DE IGUALA DE LA INDEPENDENCIA, GUERRERO.

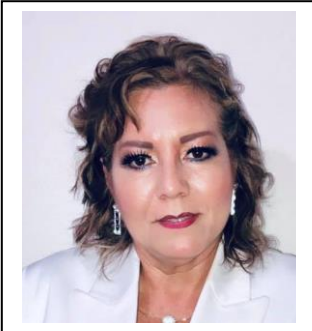

NOMBRE: GRISELDA PESERO BENÍTEZ.

CARGO ACTUAL: REGIDORA DE DESARROLLO RURAL.

PROYECCIÓN EN SU DESEMPEÑO PARA LA CIUDADANÍA:

PROPORCIONAR ATENCIÓN SERVICIO EFICIENTE Y DE CALIDAD CON RESPUESTAS CLARAS Y PRECISAS PARA CADA CASO ADEMÁS DE BRINDAR INFORMACIÓN Y APOYO A LA CIUDADANÍA, ASÍ MISMO IMPULSAR EL SECTOR AGROPECUARIO Y FORESTAL, BASADO EN EL MANEJO SUSTENTABLE DE LOS RECURSOS Y FOMENTAR LA RECONVERSIÓN PRODUCTIVA ORIENTADA HACIA LA COMPETITIVIDAD, MEDIANTE LA PARTICIPACIÓN CIUDADANA Y LA COORDINACIÓN INTERINSTITUCIONAL, INCREMENTANDO EL DESARROLLO AGROPECUARIO Y FORESTAL MEDIANTE EL APROVECHAMIENTO DE LOS RECURSOS TECNOLÓGICOS.

PERFIL EDUCATIVO:

LICENCIATURA EN EDUCACIÓN.

EXPERIENCIA LABORAL:

AUXILIAR ADMINISTRATIVO EN EL H. AYUNTAMIENTO MUNICIPAL DE IGUALA DE LA INDEPENDENCIA, GRO. DESDE EL 2009 - ACTUALMENTE.

HABILIDADES:

COMUNICACIÓN EFECTIVA, CAPACIDAD DE TRABAJAR EN EQUIPO, MANEJO DE MICROSOFT OFFICE.
